

# PLANUL ANUAL DE LECTURĂ



CERC PEDAGOGIC 29.02.2024  
LICEUL TEHNOLOGIC „CRIȘAN” CRIȘCIOR

Prof. GUGA NADINA MARIA  
Școala Gimnazială ”Mircea Sântimbreanu”, Brad

# PROBLEMA

**44%**  
**ANALFABETISM**  
**FUNCȚIONAL**

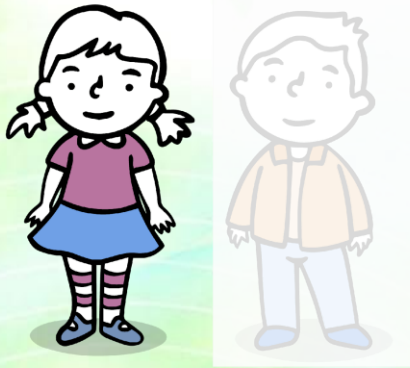

**1 DIN 2 COPII**  
**DIN ROMÂNIA**

44% dintre elevii de 15 ani care au dat testul PISA nu au atins nivelul 2 (de bază) de alfabetizare funcțională – adică nu pot extrage ideea principală dintr-un text și nu înțeleg relațiile între informațiile citite.





# SOLUȚIA



## INTERVENȚIE ÎN GRĂDINIȚE ȘI ȘCOLI LA NIVEL NAȚIONAL

**13%** PE AN, RANDAMENT  
AL INVESTIȚIEI ÎN  
EDUCAȚIA TIMPURIE

De ce? Pentru că investiția în educația timpurie are un randament de 13% pe an – cum reiese din cercetările profesorului James Heckman, laureat al premiului Nobel pentru economie

Pune baza și pentru eficientizarea intervențiilor ulterioare / din timpul școlii



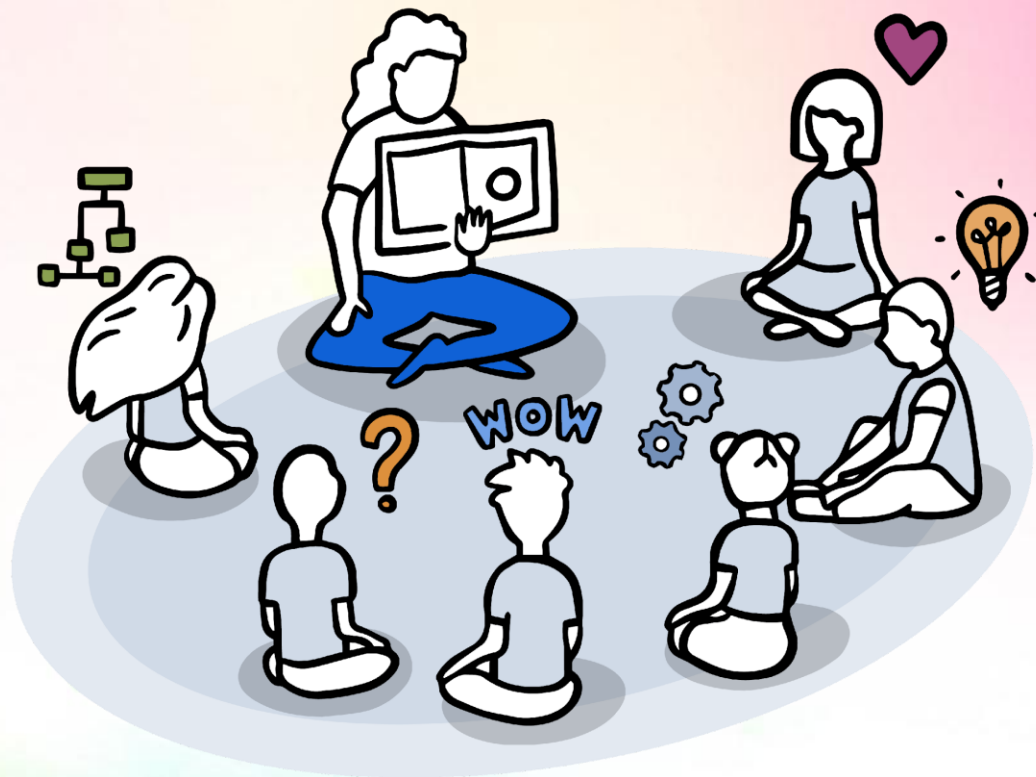

Competențele de literație sunt cel mai important predictor al succesului la școală și în viață.

Un studiu publicat în *Journal of Global Health* spune că șansele ca un copil să-și însușească competențele de literație și numeratie se dublează dacă are la dispoziție cel puțin o carte în primii ani de viață.

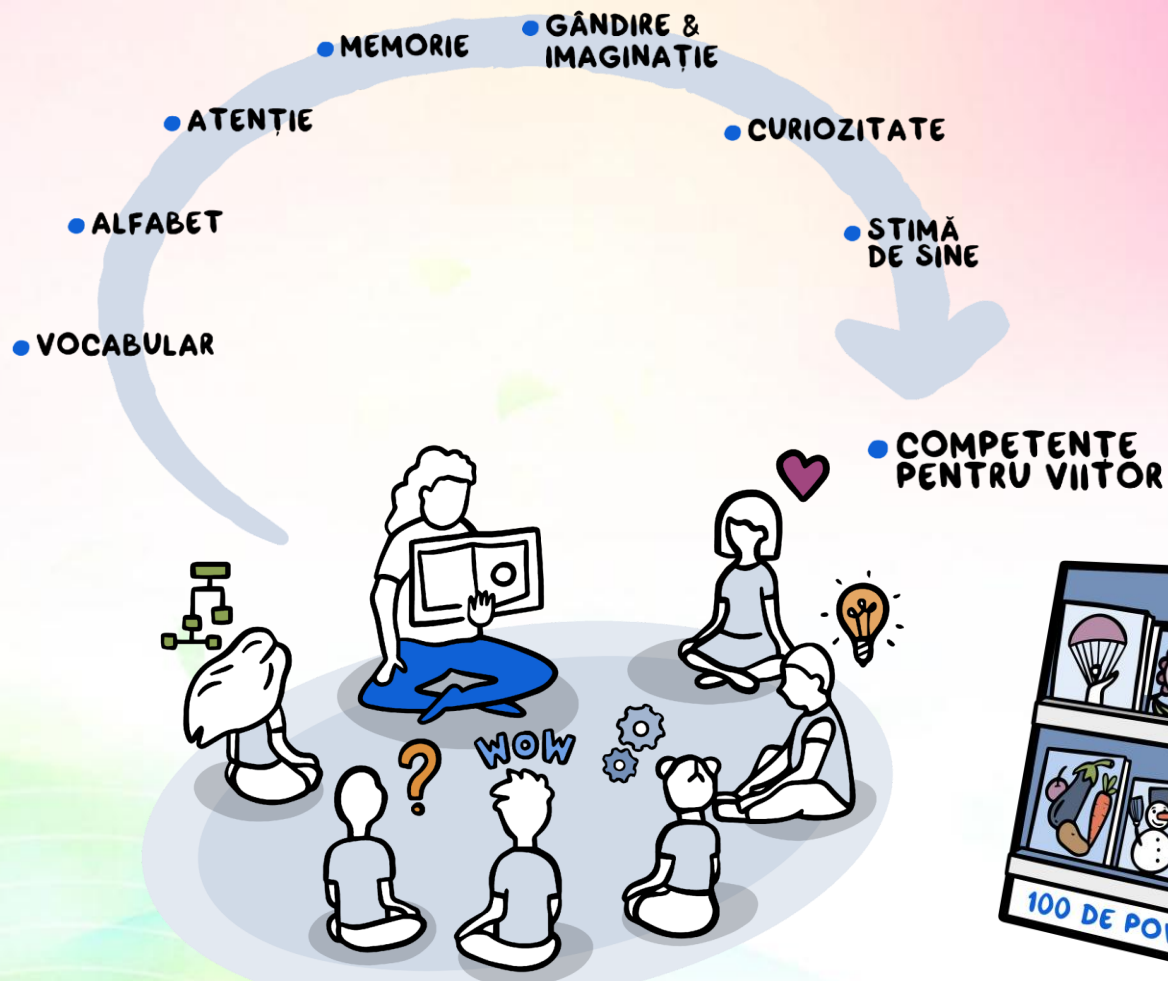

- Cititul împreună cu cei mici le dezvoltă vocabularul, atenția, memoria, curiozitatea... Practic pune bazele învățării pe parcursul vieții și a dezvoltării competențelor de bază pentru viitor

# IMPACT



**Și când  
fiecare copil  
știe, poate și  
vrea să  
rezolve  
problemele  
din viața de  
zi cu zi**

**ÎNVĂȚĂ SĂ CITESC ȘI CITESC PENTRU  
A REZOLVA PROBLEME DIN VIAȚA REALĂ**

# IMPACT

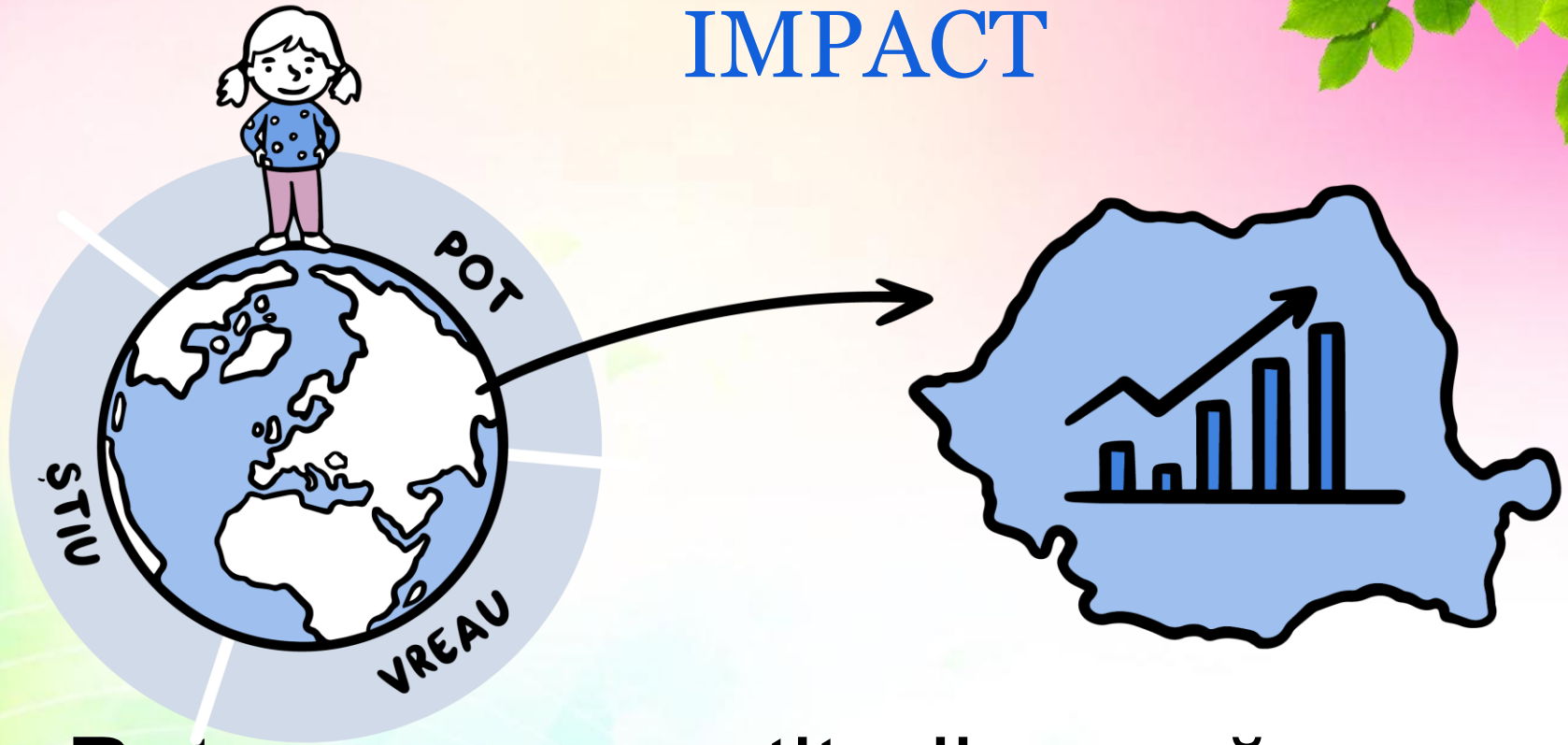

Putem avea certitudinea că va  
ajunge să contribuie la  
dezvoltarea unei Români  
competitive pe plan internațional.

# PLANUL DE LECTURĂ





# PLAN DE LECTURĂ



## INSULE DE LECTURĂ SPAȚII DEDICATE COPILOR ȘI CĂRȚILOR

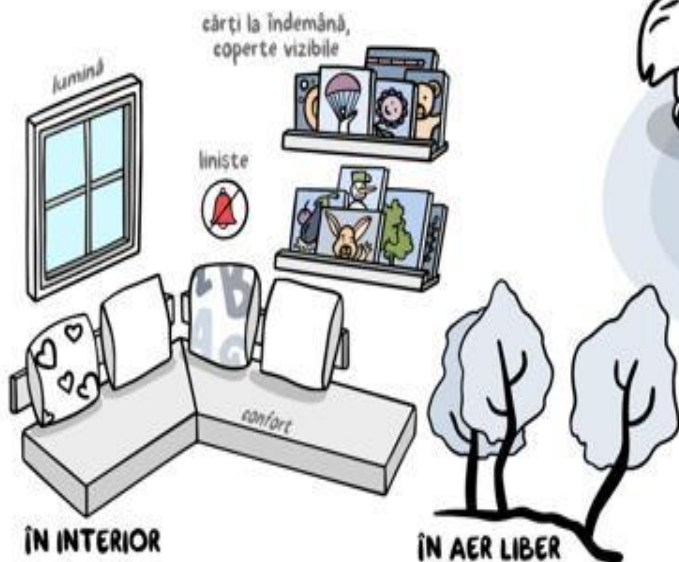

## EVENIMENTE DE LECTURĂ



SAU



**INVITAȚII SPECIALE**  
scriitor, ilustrator,  
traducător

SAU



**LOCURI INEDITE**  
muzeu, cetate,  
arbore secular

## RUTINE DE LECTURĂ



## ACTIVITĂȚI OPȚIONALE

PUSCULIȚA CU POVEȘTI



EXPOZITIE DE COPERTE



DEGUSTARE DE CĂRȚI



FESTIVAL 100 DE POVEȘTI



TOPUL CĂRȚILOR PREFERATE



# INSULE DE LECTURĂ



Un centru bine amenajat încurajează autonomia și colaborarea.



# Reguli bibliotecă

**Cărțile sunt pentru a fi folosite.  
Fiecare cititor are o carte.  
Fiecare carte are un cititor.  
Biblioteca economisește timpul.  
Biblioteca este vie.**

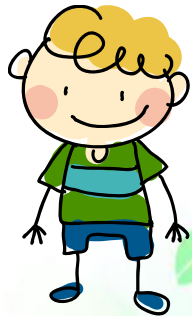







# RUTINE DE LECTURĂ



And this is why this initiative to get books into the hands of early years teachers is so so important. We want our young readers to have access to a high volume of resources in KG so that they can be exposed to their 1.4 million words. We want them to begin building their skills and strategies and making their braid of literacy strong and robust, so that all their other learning can be built upon it ... from early learning all the way up to High school. This is important and vital work that early educators do with early literacy. This initiative will support them in their work. After all, they can't do the work and design the learning, without the resources to support them.



# Rutină zilnică de lectură acasă



# EVENIMENTE DE LECTURĂ



Victor Rebengiu, actor\_Teacher for a Day 2016



Steven van Groningen, CEO Raiffeisen\_Teacher for a Day 2016



**#100depovesti**  
**#citimZideZi**

